

Visibilité globale...

sur les mouvements
de votre parc
automobile

- Gestion du parc automobile
- Localisation des véhicules
- Optimisation du temps de travail en déplacement
- Suivi de l'entretien des véhicules
- Optimisation des trajets



www.vigitemps.fr



VIGITEMPS®

Gestion de flotte automobile

Visibilité globale...

en temps réel sur tous les mouvements de flotte

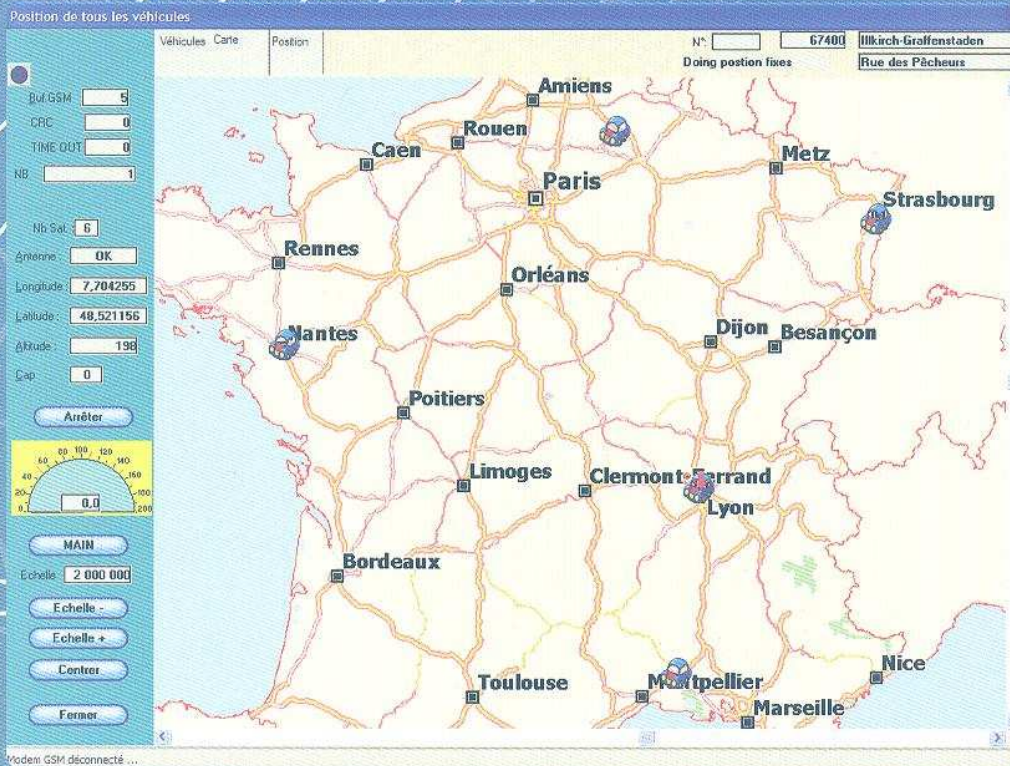

● Positionnement en temps réel du ou des véhicules

Grâce à la technologie GSM DATA, vous êtes en communication directe avec vos véhicules et vous réalisez un véritable

positionnement en temps réel, **sans aucun décalage**, ce qui vous permet d'avoir une meilleure réactivité sur le terrain.

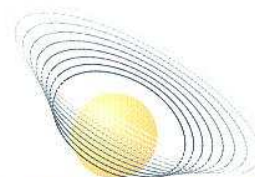

VIGITEMPS®

Gestion de flotte automobile

Réactivité & efficacité

Visibilité globale...

● Suivi en temps réel d'un véhicule

Vous permet de visualiser et de suivre sur la carte un véhicule en direct et ainsi de contrôler l'itinéraire emprunté par celui-ci,

vous pouvez ainsi optimiser son déplacement et l'orienter vers une nouvelle mission.

Réactivité & efficacité

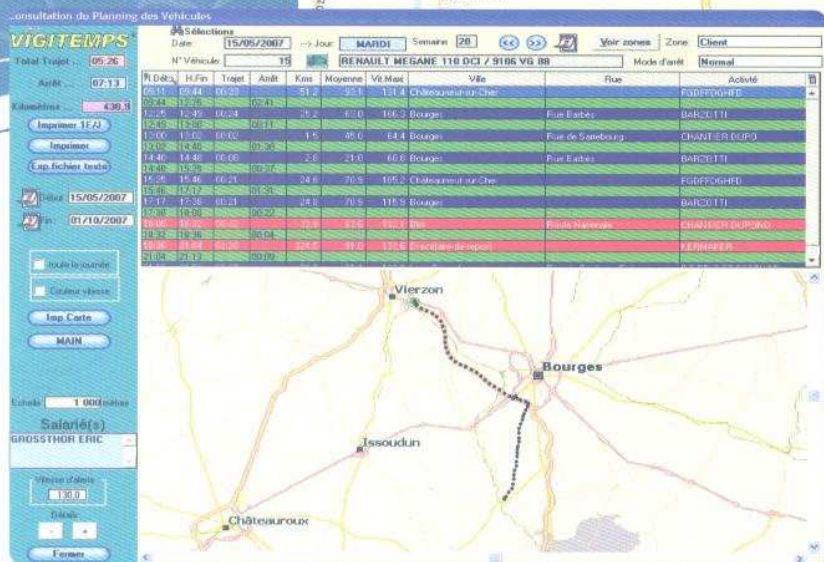
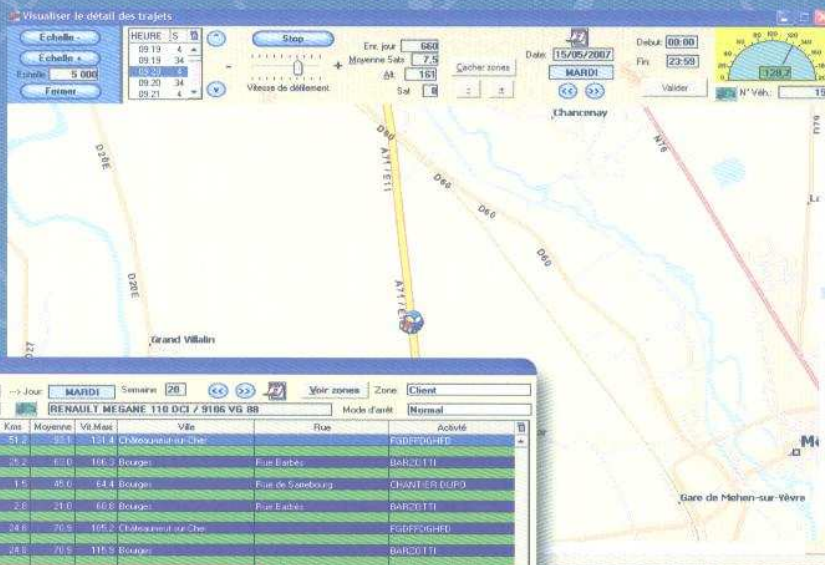

● Envoi de SMS

Afin d'avoir une meilleure réactivité sur le terrain et en entrant le numéro de téléphone mobile de vos salariés, vous allez pouvoir envoyer directement des SMS depuis votre logiciel **VIGITEMPS**® ce qui vous permettra de leur faire parvenir un ordre de mission, un changement d'emploi du temps, une livraison urgente...



RMS Equipement

ZI de la Fougère - 88150 CHAVELOT (Epinal)
 Tél. +33 (0)3 29 39 59 03 - Fax +33 (0)3 29 39 59 04
 E-mail : contact@vigitemps.fr
www.vigitemps.fr



VIGITEMPS®
 Gestion de flotte automobile

Visibilité globale...

sur les plannings de vos salariés



Consultation du Planning des Salariés

VIGITEMPS PLANNING

Date: 15/05/2007 -> Jour: MARDI - Semaine: 20

Travail: 02:55 - Repas: 00:48 - Kms: 506,7

Trajet: 06:35 - Traj. Perso: []

SÉLECTIONS: BERNARD MANUEL

Véhicule	H.Début	H.Fin	Nature	Trajet	Remo	Repas	Travail	Kms	Vmax	Ville	Rue	Activité
13- 9108 VG 86	08:28	08:30	Trajet	00:02			00:01	0,9	48,6	Laon	Place du Général Lec	SOCIÉTÉ DUFUIS
13- 9108 VG 86	08:30	08:31	Trajet				00:01					SOCIÉTÉ DUFUIS
13- 9108 VG 86	08:31	08:37	Trajet	00:06			00:02	1,9	53,4	Hôte de la Neufde		SOCIÉTÉ DUFUIS
13- 9108 VG 86	08:37	08:38	Trajet				00:01					SOCIÉTÉ DUFUIS
13- 9108 VG 86	08:38	11:18	Trajet	02:40			00:06	282,6	1,9	Saint-Remy	Grande Rue	CLIENT PETIT
13- 9108 VG 86	11:18	11:32	Trajet				00:13					CLIENT PETIT
13- 9108 VG 86	11:32	11:35	Trajet	00:03				1,1	41,0	Saint-Remy	Rue Saint-Martin	CLIENT PETIT
13- 9108 VG 86	11:35	11:59	Trajet				00:21					AUBERGE DU NORD
13- 9108 VG 86	11:59	11:57	Trajet	00:01				0,2	39,0	Saint-Remy		AUBERGE DU NORD
13- 9108 VG 86	11:57	11:55	Repos									AUBERGE DU NORD

Map: Laon

Chaque déplacement effectué par un véhicule génère un trajet, clairement visualisable, puisque figure sur votre écran :

- ⌚ l'heure de départ,
- ⌚ l'heure d'arrêt,
- ⌚ le lieu ou le véhicule est arrêté (ville et nom de la rue),
- ⌚ les kilomètres parcourus pour ce trajet,
- ⌚ le temps pour effectuer ce trajet,
- ⌚ la vitesse moyenne et maxi sur chaque trajet...

ceci par jour, en sachant que vous pouvez cumuler et imprimer une période donnée, afin de visualiser le nombre de kilomètres parcourus par vos véhicules sur une période choisie.

En fonction de l'affectation que vous aurez fait des salariés aux véhicules, **VIGITEMPS®** va automatiquement générer un planning salarié en prenant compte des conditions de travail de votre entreprise, à savoir :

- ⌚ l'heure et le jour du début de travail,
- ⌚ l'heure et le jour de fin de travail,
- ⌚ le temps qui leur est alloué pour déjeuner.



Gestion des plannings

Visibilité globale...

Gestion des plannings

En fonction de ces critères de base et du planning qui aura été généré, **VIGITEMPS®** va vous établir un planning pour chaque salarié avec :

- ⊙ son temps de travail,
- ⊙ son temps de repas,
- ⊙ son temps de trajet personnel,
- ⊙ son temps libre...

par journée mais aussi sur une période cumuleable que vous aurez sélectionnée.

Ces plannings sont générés par défaut et tout à fait modifiables par vos soins en fonction de l'interprétation que vous en faites et sont extractables sous forme de fichier Word, Excel, PDF, HTML,...

DATE	CLIENT	ZONE	VILLE	RUE	N°	Trajet	Parco.km	Travail	Repas
08-28 08:30	SOCIETE DUPUIS		Lern	Place du Général Lachet		00:10	0,3		
08-28 08:31	SOCIETE DUPUIS		Lern	Place du Général Lachet		00:06	1,5	00:01	
08-28 08:37									
08-28 08:39									
08-28 11:39	CLIENT PÉTY		Saint-Florentin	Grande Rue		02:30	252,0	00:02	
11:19 11:52	CLIENT PÉTY		Saint-Florentin	Rue Saint-Martin		00:03	1,1	00:15	
11:52 11:58									
11:58 11:56									
11:08 11:57	AUBERGE DU NOYER		Saint-Florentin			00:01	0,2	00:21	
11:07 12:45	AUBERGE DU NOYER		Saint-Florentin	Rue Saint-Martin		00:02	0,5	00:48	
12:45 12:47									
12:47 13:14			Saint-Florentin	Place du Fort		00:07	3,2	00:27	
13:14 13:21									
13:21 13:48									
13:48 14:28						00:40	29,1	00:19	
14:28 14:47									
14:47 14:49			Hévy	Rue Charles Robard		00:02	1,3		
14:49 15:58									
15:58 18:45	DOMANI BERNARD		Lern	Place Foch		02:52	267,0	01:05	

⊙ Des feuilles d'heures peuvent être éditées par salarié et par période avec un champ libre afin que chaque salarié puisse la remplir plus facilement.



RMS Equipement
 ZI de la Fougère - 88150 CHAVALOT (Epinal)
 Tél. +33 (0)3 29 39 59 03 - Fax +33 (0)3 29 39 59 04
 E-mail : contact@vigitemps.fr
www.vigitemps.fr

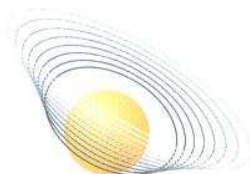

VIGITEMPS®
 Gestion de flotte automobile

Visibilité globale...

sur les zones de déplacements



Zones géographique

DETAILS DEFINIR ZONE

Date: 16/05/2007 → Jour: MERCREDI Semaine: 20

N° véhicule: 19 RENAULT MEGANE 110 D

H.Déb.	H.Fin.	Ville	Rue
08:20	08:43	Chères (les)aire-de	
08:51	10:14	Dijon/Mirande	Rue du Cap Vert
13:04	14:27	Chères (les)aire-de	Chemin de l'Azeigues
14:34	15:04	Lyon-7ème Arrondisse	Rue Montesquieu

Valid Pos.

Déplacement du centre: ↕

Taille de la zone: [Slider]

Ville: [Text Box]
N°: [Text Box]
Rue: [Text Box]
Code postal: [Text Box]

Annuler

Echelle -
Echelle +

Echelle: 1 000 mètres

Latitude: 47,310600
Longitude: 5,093020

MAIN

● **VIGITEMPS®** permet de créer des zones géographiques afin que le logiciel enregistre automatiquement tous les futurs arrêts dans cette zone. Ainsi, quand la zone est créée et dès qu'un véhicule de votre flotte y retourne, **VIGITEMPS®** va indiquer pour chaque véhicule et pour chaque salarié la date à laquelle il s'y est rendu, le temps qu'il a passé sur cette zone et le nombre de kilomètres qu'il a parcouru pour arriver à cette zone.

Cet outil va vous permettre de calculer au plus juste le temps et les kilomètres parcourus par vos salariés :

- chez un client,
- chez un fournisseur,
- à votre société,
- ou toute autre zone à votre libre interprétation.

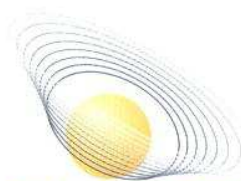

VIGITEMPS®
Gestion de flotte automobile

Visibilité globale...

Optimisation des coûts

Le stockage des données est fait directement sur votre PC, vous êtes donc **propriétaire de votre système, vos données restent confidentielles.**

Ainsi, vous pouvez grâce à la fonction zone géographique analyser les temps réellement passés sur vos différentes zones (exemple : chantier) et comparer le temps effectif avec le devis correspondant.

Zones géographique

II DETAILS DEFINIR ZONE

Reference de la zone:

Nom:

Adresse 1:

Adresse 2:

Adresse 3:

Contact:

Ville:

Description zone:

Code postal:

Téléphone:

Date ouverture:

Date clôture:

Type:

Echelle: mètres

Ref zone	Nom	Type	Ouverture	Cloture
CHANTIER CHEVRIER		Client	03/09/07	
AERODROME		Fournisseur	01/03/06	
ALIZORD		Client	19/06/07	
ARAL BERGHEM		Carburant	24/01/07	
ATELIER VALANCE		Client	03/04/07	
AUBERGE DU NORD		Hotel-Restaurant	01/10/07	
AUTOMARKE T DOUNOUX		Entretien	21/07/06	
AUTOMARKE T URIMENIL		Entretien	22/10/06	
BABEL		Fournisseur	03/07/07	
BARZOTTI		Client	17/05/07	
BBB		Client	02/04/07	
BERCQ		Client	19/04/07	

RMS Equipement

ZI de la Fougère - 88150 CHAVELOT (Epinal)

Tél. +33 (0)3 29 39 59 03 - Fax +33 (0)3 29 39 59 04

E-mail : contact@vigitemps.fr

www.vigitemps.fr

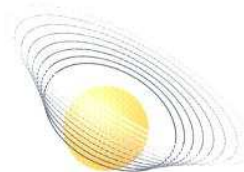

VIGITEMPS[®]
Gestion de flotte automobile

Visibilité globale...

sur l'entretien de votre parc automobile



Fiche d'un Véhicule

VIGITEMPS®

Numero: Marque: Immatriculation:

Véhicule type: Kms

Model: Kilométrage:

Vitesse d'alerte:

Entretien du Véhicule

Unité en Kms	Dernier	Fréquence	Prochaine	Alerte en Kms avant
Vidange:	<input type="text" value="120 000"/>	<input type="text" value="20 000"/>	<input type="text" value="140 000"/>	<input type="text" value="500"/>
Remplacement Pneus:	<input type="text" value="105 000"/>	<input type="text" value="35 000"/>	<input type="text" value="140 000"/>	<input type="text" value="500"/>

Alertes paramétrables

Alertes sur Kms				
Type	Dernier	Fréquence	Prochaine	Alerte en Kms avant
Type: <input type="text" value="COURROIE"/>	<input type="text" value="90 000"/>	<input type="text" value="90 000"/>	<input type="text" value="180 000"/>	<input type="text" value="1 000"/>
Type: <input type="text" value="PLAQUETTES"/>	<input type="text" value="120 000"/>	<input type="text" value="40 000"/>	<input type="text" value="160 000"/>	<input type="text" value="500"/>
Type: <input type="text" value="LOCATION"/>	<input type="text" value="0"/>	<input type="text" value="120 000"/>	<input type="text" value="120 000"/>	<input type="text" value="2 000"/>
Type: <input type="text" value=""/>	<input type="text" value="0"/>	<input type="text" value="0"/>	<input type="text" value="0"/>	<input type="text" value="0"/>

Alertes sur date				
Type	Dernier	Fréquence en mois	Prochaine	Alerte en jours avant
Type: <input type="text" value="LOCATION"/>	<input type="text" value="01/01/2006"/>	<input type="text" value="24"/>	<input type="text" value="01/01/2008"/>	<input type="text" value="30"/>
Type: <input type="text" value="CONTROLE TECH"/>	<input type="text" value="02/10/2007"/>	<input type="text" value="24"/>	<input type="text" value="02/10/2009"/>	<input type="text" value="30"/>
Type: <input type="text" value="ASSURANCE"/>	<input type="text" value="31/12/2006"/>	<input type="text" value="12"/>	<input type="text" value="31/12/2007"/>	<input type="text" value="30"/>
Type: <input type="text" value=""/>	<input type="text" value=""/>	<input type="text" value="0"/>	<input type="text" value=""/>	<input type="text" value="0"/>

- Le logiciel **VIGITEMPS®** vous permet de gérer au plus juste l'entretien des véhicules grâce à une « fiche » dédiée à chacun d'entre eux. Sur celle-ci vous paramétrez vos propres alertes :

par kilomètres :

- fréquences de remplacement des pneus,
- fréquences des vidanges à effectuer,
- fréquences de remplacement de la courroie de distribution...

mais aussi par date :

- date du contrôle technique,
- date de validité de la carte verte,
- date de passage aux mines...

Des champs restent libres afin que vous puissiez paramétrer ces éléments en fonction de vos besoins.

VIGITEMPS® vous alerte en temps voulu des entretiens à effectuer.

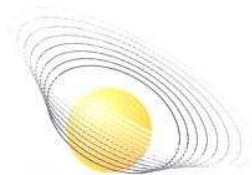

VIGITEMPS®
Gestion de flotte automobile

Visibilité globale...

Composition du système

● **VIGITEMPS® :** deux alternatives et un logiciel commun

Vos véhicules rentrent régulièrement à votre société

➤ **aucun frais d'exploitation !**

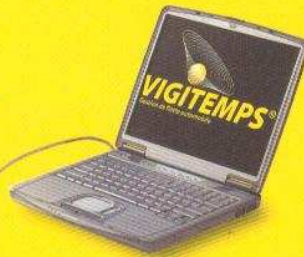

Récupération automatique des informations par liaison radio entre vos véhicules et votre ordinateur à chaque arrêt de ceux-ci sur votre parking

Ni frais d'abonnement, ni coût de communication*, vous êtes propriétaire de votre système de gestion.

*pour VIGITEMPS 868 (liaison radio)

Vos véhicules rentrent rarement à votre société

➤ **communiquez avec eux !**

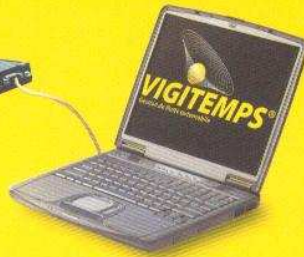

Récupération des données par liaison GSM via un modem externe relié à votre ordinateur

Avec **VIGITEMPS**, vous êtes propriétaire de votre système, totalement autonome (pas d'hébergement sur serveur externe), vous gardez la confidentialité de vos données.



RMS Equipement

ZI de la Fougère - 88150 CHAVELLOT (Epinal)

Tél. +33 (0)3 29 39 59 03 - Fax +33 (0)3 29 39 59 04

E-mail : contact@vigitemps.fr

www.vigitemps.fr

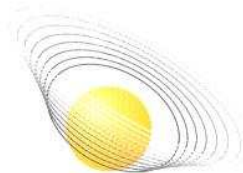

VIGITEMPS®
Gestion de flotte automobile

Visibilité globale...

- **VIGITEMPS®** est un dispositif de haute technologie, totalement autonome et sécurisé, qui enregistre toutes les données concernant vos véhicules d'entreprise en mouvement ou non.
- **VIGITEMPS®** restitue ces informations à un PC, ceci sans aucune manipulation humaine.

Les données sont transmises à votre PC pour une meilleure confidentialité, soit :

- ⊙ au retour des véhicules à la société,
- ⊙ en temps réel grâce à une liaison GSM.

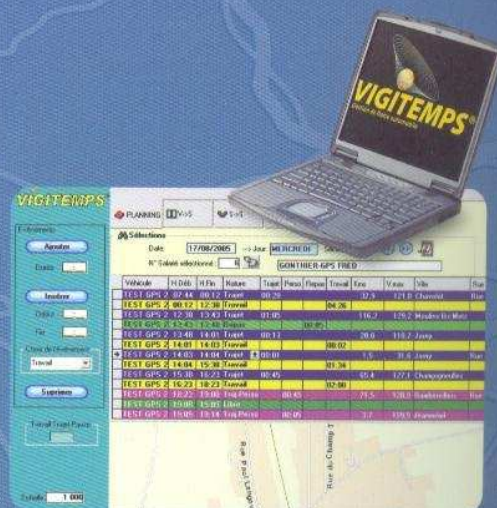

Visibilité sur le planning des déplacements



Ainsi la logistique **VIGITEMPS®** permet de gérer efficacement et simplement tous les mouvements de votre parc automobile pour vous garantir une **visibilité globale** sur celui-ci.

Vous avez une meilleure visibilité du planning des salariés avec des relevés d'heures précis pouvant être édités pour chaque personne. **De quoi pouvoir facturer au plus juste les heures passées.**

Visibilité sur l'utilisation des véhicules



Vous avez un meilleur contrôle de l'utilisation des véhicules utilisés par le personnel en dehors des horaires de travail. **De quoi mettre un frein au surkilométrage et aux dépenses de gazole.**

Visibilité sur le terrain



Vous avez une meilleure réactivité sur le terrain en faisant intervenir plus rapidement vos techniciens. **De quoi améliorer le rendement des interventions.**

Visibilité sur l'entretien des véhicules

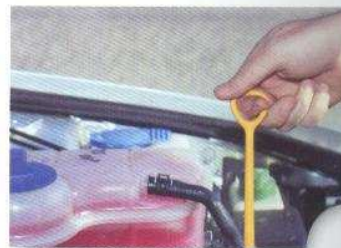

Vous avez une meilleure visibilité sur les dates de révision, l'âge du parc automobile, les dates pour les contrôles techniques, les vignettes assurances à apposer... **De quoi être beaucoup plus serein dans son travail.**

Visibilité sur votre rentabilité



Vous avez une meilleure visibilité sur le temps passé par vos équipes lors d'interventions et des frais occasionnés. **De quoi analyser et optimiser aux mieux votre rentabilité.**

Le Groupe RMS

- **RMS Equipement** est une filiale du **Groupe RMS**, dont la maison mère **RMS Electronic** créée en 1991, est un bureau d'études spécialisé dans la conversion d'énergie et dont les produits sont conçus, développés, testés et fabriqués dans les locaux du siège social basé à Chavelot.
- L'intégration au groupe en 1995 de **JAD Electronique+**, sous traitant dans la fabrication de cartes électroniques en pose traditionnelle ou CMS, permet une grande souplesse dans le processus de fabrication, mais est aussi un gage de qualité en sachant que l'outil de fabrication de JAD Electronique+ répond aux normes RoHS.
- **RMS Equipement** a elle été créée en 1998, pour la commercialisation de **PRIVA PARK**, un arceau de parking télécommandé aujourd'hui leader sur son marché.
- Grâce au regroupement des compétences de RMS et de JAD, **VIGITEMPS** a été entièrement conçu par nos ingénieurs, tant pour l'électronique (boîtier, borne) que pour le logiciel informatique.
- Après des années de développement et de tests le produit **VIGITEMPS** occupe désormais une place importante sur le marché de la géolocalisation et notre structure permet d'assurer un suivi complet de la fabrication au SAV.
- Nos références clients, reflètent de la confiance que ceux-ci ont bien voulu nous accorder :
Alstom ● EDF ● Gaz de France ● JC Decaux
Ministère de l'Intérieur ● RATP ● Schlumberger ● SNCF
TDF ● Vinci Park...

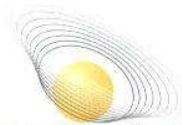

VIGITEMPS®
Gestion de flotte automobile

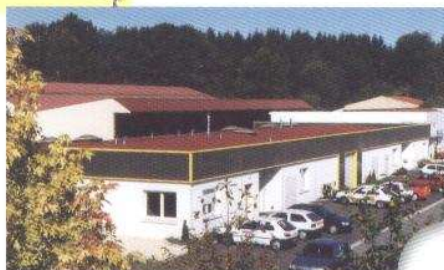

RMS Equipement

ZI de la Fougère - 88150 CHAVELLOT (Epinal)

Tél. +33 (0)3 29 39 59 03 - Fax +33 (0)3 29 39 59 04

E-mail : contact@vigitemps.fr

www.vigitemps.fr

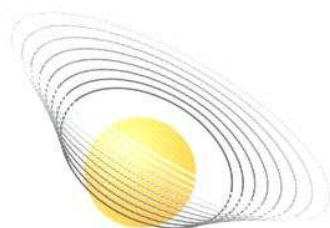

VIGITEMPS®

Gestion de flotte automobile